GOED GEREGELD
MAKELAARDIJ

Tuinlaan 40
Bemmel

Vastgoed Ned.

funda

Tuinlaan 40 Bemmel
Een huis met volop mogelijkheden voor starters, stellen en gezinnen! Op een goede locatie in de wijk “Het Hoog” en direct aan Park Lingezegen ligt deze fraaie tussenwoning met dubbele berging. Aan de voorzijde heb je een vrij uitzicht over een hofje met veel groen. Er is voldoende parkeergelegenheid en de voorzieningen zoals scholen, het dorpscentrum en de uitvalsweg liggen binnen handbereik. De wijk is kindvriendelijk ingericht met veel speeltuintjes en volop groen. De woning beschikt over een ruime woonkamer, 4 slaapkamers en een keuken die in 2024 is vernieuwd. Een mooie, recente toevoeging aan de woning!

Qua duurzaamheid zit het ook goed, want de woning beschikt over energielabel B. Kortom een fijne basis voor comfortabel wonen. Wil je deze woning van binnen zien? Maak dan snel een afspraak, wij leiden je graag rond!

Indeling:
Begane grond: Entree, hal met toilet, doorgang naar de ruime woonkamer met open keuken. De keuken is in 2024 vernieuwd en voorzien van een inductiekookplaat, afzuigschouw, koelkast, vaatwasser en combi-oven/magnetron. Vanuit de woonkamer is er toegang tot de achtertuin.

1e verdieping: Overloop, 3 slaapkamers, waarvan 2 ruime slaapkamers en 1 kleinere slaapkamer. De badkamer is voorzien van een bad, douchecabine, wastafel en toilet.

2e verdieping: Via een vaste trap bereikbare overloop met dakvenster, cv-opstelling en de wasmachineaansluiting, toegang tot vliering, aansluitend een ruime vierde slaapkamer met dakvenster. Deze verdieping biedt daarmee een fijne extra ruimte voor bijvoorbeeld een slaapkamer, werkkamer of hobbyruimte.

Bijzonderheden:
- Gelegen in de kindvriendelijke wijk “Het Hoog” in Bemmel;
- Nette afwerking;
- Ruime woonkamer met open keuken;
- Keuken vernieuwd in 2024;
- Beschikt over 4 slaapkamers;
- Badkamer voorzien van een bad, douchecabine, wastafel en toilet;
- Energielabel B;
- Achtertuin gelegen op het oosten met achterom;
- Dubbele berging in de achtertuin;
- Gelegen nabij een park met speeltuintje en een wandelgebied.

Algemeen: Bouwjaar 1982, inhoud ca. 364 m³, gebruiksoppervlakte wonen ca. 101 m², overige inpandige ruimte 0 m², gebouwgebonden buitenruimte 0 m², externe bergruimte 14 m², perceel 138 m².

Aanvaarding: in overleg.

Vraagprijs: € 419.000, - k.k.

Aan deze brochure kunnen geen rechten worden ontleend. Voor meer info zie de algemene informatie.

Aan deze brochure kunnen geen rechten worden ontleend. Voor meer info zie de algemene informatie.

Aan deze brochure kunnen geen rechten worden ontleend. Voor meer info zie de algemene informatie.

Aan deze brochure kunnen geen rechten worden ontleend. Voor meer info zie de algemene informatie.

Aan deze brochure kunnen geen rechten worden ontleend. Voor meer info zie de algemene informatie.

GOED GEREGELD
MAKELAARDIJ

Aan deze brochure kunnen geen rechten worden ontleend. Voor meer info zie de algemene informatie.

Aan deze brochure kunnen geen rechten worden ontleend. Voor meer info zie de algemene informatie.

Aan deze brochure kunnen geen rechten worden ontleend. Voor meer info zie de algemene informatie.

Aan deze brochure kunnen geen rechten worden ontleend. Voor meer info zie de algemene informatie.

Aan deze brochure kunnen geen rechten worden ontleend. Voor meer info zie de algemene informatie.

Aan deze brochure kunnen geen rechten worden ontleend. Voor meer info zie de algemene informatie.

Aan deze brochure kunnen geen rechten worden ontleend. Voor meer info zie de algemene informatie.

Aan deze brochure kunnen geen rechten worden ontleend. Voor meer info zie de algemene informatie.

Aan deze brochure kunnen geen rechten worden ontleend. Voor meer info zie de algemene informatie.

Aan deze brochure kunnen geen rechten worden ontleend. Voor meer info zie de algemene informatie.

Aan deze brochure kunnen geen rechten worden ontleend. Voor meer info zie de algemene informatie.

Aan deze brochure kunnen geen rechten worden ontleend. Voor meer info zie de algemene informatie.

Aan deze brochure kunnen geen rechten worden ontleend. Voor meer info zie de algemene informatie.

Aan deze brochure kunnen geen rechten worden ontleend. Voor meer info zie de algemene informatie.

GOED GEREGELD
MAKELAARDIJ

Aan deze brochure kunnen geen rechten worden ontleend. Voor meer info zie de algemene informatie.

GOED GEREGELD
MAKELAARDIJ

Aan deze brochure kunnen geen rechten worden ontleend. Voor meer info zie de algemene informatie.

Aan deze brochure kunnen geen rechten worden ontleend. Voor meer info zie de algemene informatie.

GOED GEREGELD
MAKELAARDIJ

Aan deze brochure kunnen geen rechten worden ontleend. Voor meer info zie de algemene informatie.

GOED GEREGELD
MAKELAARDIJ

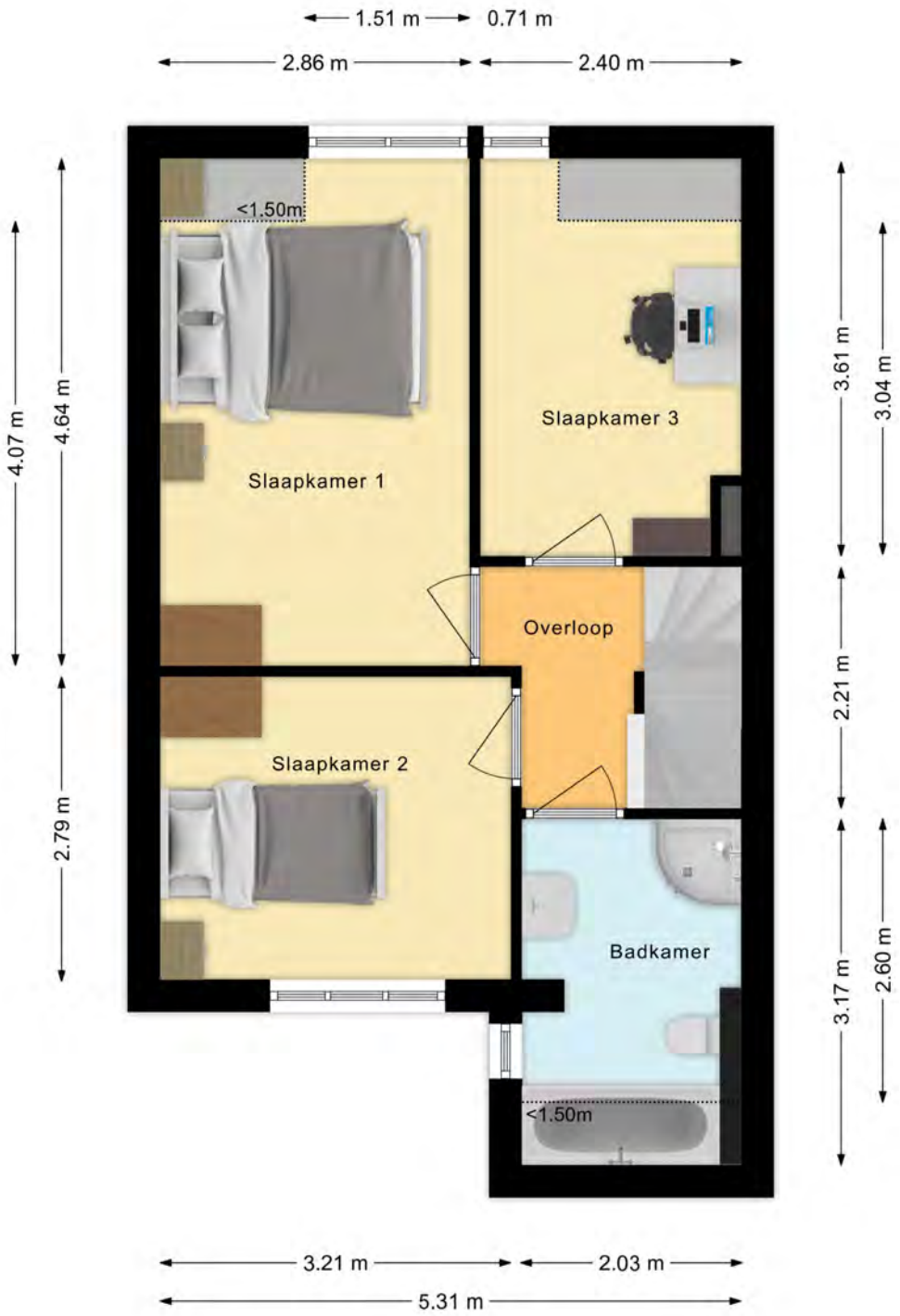

Aan deze brochure kunnen geen rechten worden ontleend. Voor meer info zie de algemene informatie.

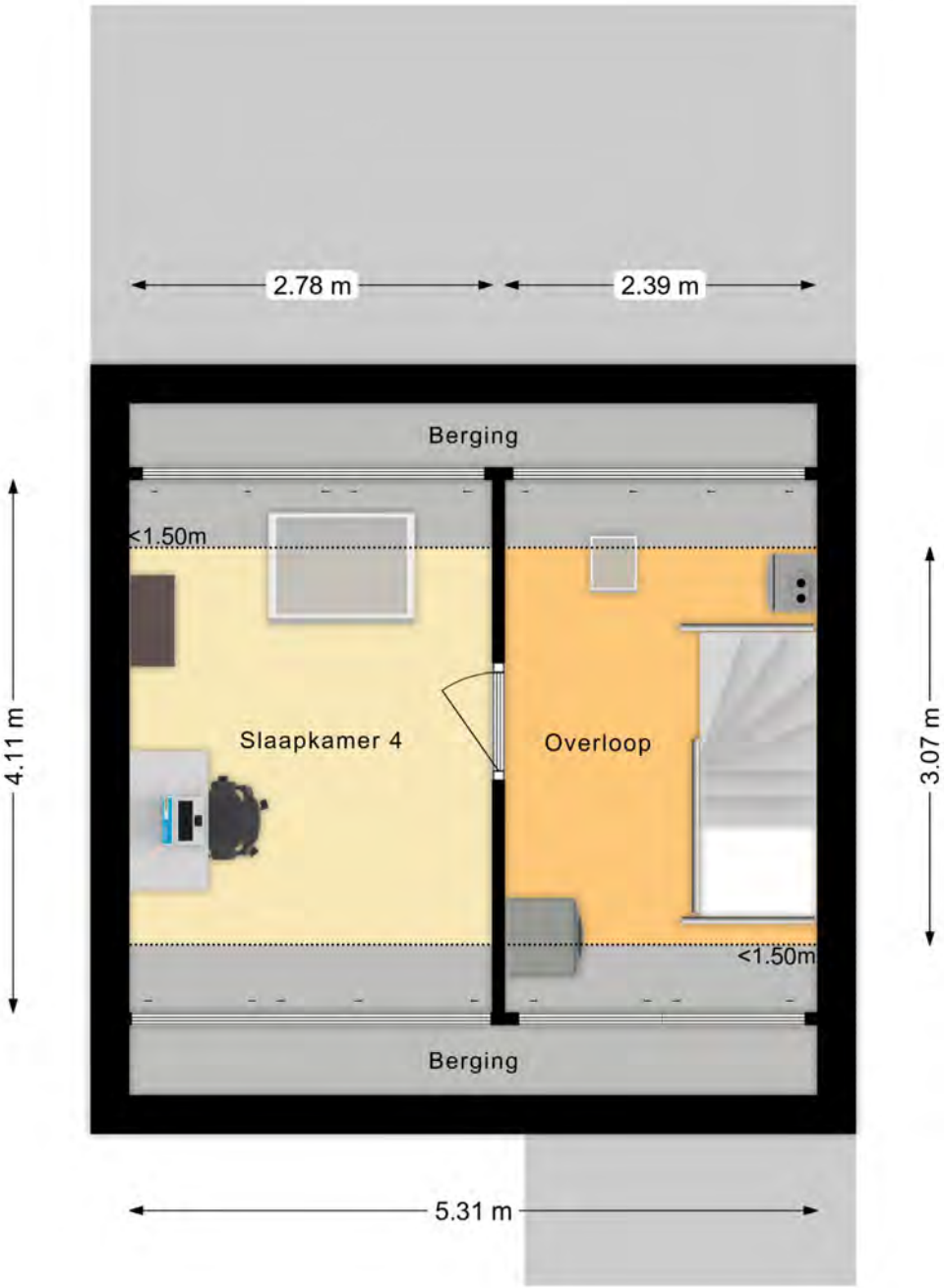

Aan deze brochure kunnen geen rechten worden ontleend. Voor meer info zie de algemene informatie.

GOED GEREGELD
MAKELAARDIJ

Aan deze brochure kunnen geen rechten worden ontleend. Voor meer info zie de algemene informatie.

GOED GEREGELD
MAKELAARDIJ

Lijst van zaken

Persoonlijke gegevens

Naam:

Adres te verkopen woning:

Datum:

Voor de onderstaande zaken -ongeacht of ze roerend dan wel onroerend zijn- geldt dat ze soms wel en soms niet in de woning achterblijven. De lijst is bedoeld om duidelijkheid te scheppen om discussies achteraf te voorkomen.

Woning ***Interieur***	**Blijft**	**Gaat mee**	**Kan worden overgenomen**	**n.v.t.**
Verlichting, te weten:				
– inbouwspots/dimmers	☒	☐	☐	☐
– opbouwspots/armaturen/lampen/dimmers	☐	☒	☐	☐
– losse (hang)lampen	☐	☒	☐	☐
– tl verlichting	☒	☐	☐	☐
–	☐	☐	☐	☐
(Losse)kasten, legplanken, te weten:				
– Losse kasten	☐	☒	☐	☐
– Boeken legplanken	☐	☒	☐	☐
Raamdecoratie/zonwering binnen, te weten:				
– gordijnrails	☒	☐	☐	☐
– gordijnen	☒	☐	☐	☐
– overgordijnen	☐	☐	☐	☒
– vitrages	☐	☐	☐	☒
– rolgordijnen	☐	☐	☐	☒
– lamellen	☐	☐	☐	☒
– jaloezieën	☐	☐	☐	☒
– (losse) horren/rolhorren	☐	☐	☐	☒
–	☐	☐	☐	☐
–	☐	☐	☐	☐
Vloerdecoratie, te weten:				
– vloerbedekking	☐	☐	☐	☒
– parketvloer	☐	☐	☐	☒
– houten vloer(delen)	☐	☐	☐	☒
– laminaat	☒	☐	☐	☐
– plavuizen	☐	☐	☐	☒
–	☐	☐	☐	☐
–	☐	☐	☐	☐

Aan deze brochure kunnen geen rechten worden ontleend. Voor meer info zie de algemene informatie.

	Blijft	Gaat mee	Kan worden overgenomen	n.v.t.
(Voorzet) openhaard met toebehoren	☐	☐	☐	☒
Allesbrander	☐	☐	☐	☒
Houtkachel	☐	☐	☐	☒
(Gas)kachels	☐	☐	☐	☒
Designradiator(en)	☐	☐	☐	☒
Radiatorafwerking	☐	☐	☐	☒
Overig, te weten:				
– spiegelwanden	☐	☐	☐	☒
– schilderij ophangsysteem	☐	☐	☐	☒
–	☐	☐	☐	☐
–	☐	☐	☐	☐
Keuken				
Keukenblok (met bovenkasten)	☒	☐	☐	☐
Keuken (inbouw)apparatuur, te weten:				
– Kookplaat	☒	☐	☐	☐
– afzuigkap	☒	☐	☐	☐
– combi-oven/ combi-magnetron	☒	☐	☐	☐
– koelkast	☒	☐	☐	☐
– vriezer	☐	☒	☐	☐
– koel-vriescombinatie	☐	☒	☐	☐
– vaatwasser	☒	☐	☐	☐
– koffiezetapparaat	☐	☒	☐	☐
Keukenaccessoires, te weten:				
–	☐	☐	☐	☐
–	☐	☐	☐	☐
–	☐	☐	☐	☐
–	☐	☐	☐	☐
–	☐	☐	☐	☐
–	☐	☐	☐	☐
–	☐	☐	☐	☐
–	☐	☐	☐	☐
Sanitair/sauna				
Toiletaccessoires:				
– Toiletborstel (houder)	☐	☒	☐	☐
–	☐	☐	☐	☐
–	☐	☐	☐	☐
–	☐	☐	☐	☐

Aan deze brochure kunnen geen rechten worden ontleend. Voor meer info zie de algemene informatie.

	Blijft	Gaat mee	Kan worden overgenomen	n.v.t.
–	☐	☐	☐	☐
–	☐	☐	☐	☐
Badkameraccessoires:				
– ligbad	☒	☐	☐	☐
– Douche (cabine/scherm)	☒	☐	☐	☐
– wastafel	☒	☐	☐	☐
– planchet	☒	☐	☐	☐
– toiletkast	☐	☐	☒	☐
– toiletpot	☒	☐	☐	☐
– toiletrolhouder	☒	☐	☐	☐
– toiletborstel (houder)	☐	☒	☐	☐
Sauna met toebehoren	☐	☐	☐	☒
– handdoekenrek ijzer	☒	☐	☐	☐
– handdoekenrek hout	☐	☐	☒	☐

Exterieur/installaties/veiligheid/ energiebesparing

Schotel/antenne	☐	☐	☐	☒
Brievenbus	☐	☐	☐	☒
Kluis	☐	☐	☐	☒
(Voordeur)bel	☐	☒	☐	☐
Alarminstallatie	☐	☐	☐	☒
(Veiligheids)sloten en overige inbraakpreventie	☒	☐	☐	☐
Rookmelders	☒	☐	☐	☐
(Klok)thermostaat	☒	☐	☐	☐
Airconditioning	☐	☐	☐	☒
Warmwatervoorziening, te weten:				
– CV-installatie	☒	☐	☐	☐
– boiler	☐	☐	☐	☒
– geiser	☐	☐	☐	☒
–	☐	☐	☐	☐
–	☐	☐	☐	☐
–	☐	☐	☐	☐
Screens	☐	☐	☐	☒
Rolluiken	☒	☐	☐	☐
Zonwering buiten	☒	☐	☐	☐
	☐	☐	☐	☐
	☐	☐	☐	☐
	☐	☐	☐	☐

Aan deze brochure kunnen geen rechten worden ontleend. Voor meer info zie de algemene informatie.

	Blijft	Gaat mee	Kan worden overgenomen	n.v.t.
Isolatievoorzieningen (voorzetramen/radiatorfolie etc.), te weten:				
–	☐	☐	☐	☐
–	☐	☐	☐	☐
Telefoonaansluiting/internetaansluiting	☒	☐	☐	☐
Veiligheidsschakelaar wasautomaat	☐	☐	☐	☒
Waterslot wasautomaat	☐	☒	☐	☐
Zonnepanelen	☐	☐	☐	☒
Oplaadpunt elektrische auto	☐	☐	☐	☒
Reserve dakpannen	☒	☐	☐	☐
Aanwezige reserve materialen vloeren/ toilet	☐	☐	☒	☐
Tuin				
Inrichting				
Tuinaanleg/bestrating	☒	☐	☐	☐
Beplanting	☒	☐	☐	☐
	☐	☐	☐	☐
Verlichting/installaties				
Buitenverlichting	☐	☒	☐	☐
Tijd- of schemerschakelaar/bewegingsmelder	☐	☐	☐	☒
	☐	☐	☐	☐
Bebouwing				
Tuinhuis/buitenberging	☒	☐	☐	☐
Kasten/werkbank in tuinhuis/berging	☐	☒	☐	☐
(Broei)kas	☐	☐	☐	☒
Verlichting in buitenberging	☒	☐	☐	☐
	☐	☐	☐	☐
Overig				
Overige tuin, te weten:	☐	☐	☐	☐
– (sier)hek	☐	☐	☐	☒
– vlaggenmast(houder)	☐	☐	☐	☒
–	☐	☐	☐	☐
–	☐	☐	☐	☐

Aan deze brochure kunnen geen rechten worden ontleend. Voor meer info zie de algemene informatie.

Overig

Zijn er zaken die geen eigendom zijn van verkoper omdat er sprake is van een leasecontract of huurcontract. Zo ja, neemt verkoper de zaak mee of wordt het betreffende contract overgenomen?	**Ja**	**Nee**	**Gaat mee**	**Wordt overgenomen door koper**
CV	☐	☒	☐	☐
Boiler	☐	☒	☐	☐
Zonnepanelen	☐	☒	☐	☐
	☐	☐	☐	☐
	☐	☐	☐	☐
	☐	☐	☐	☐
	☐	☐	☐	☐
Bijlage(n) over te nemen contracten:				
–				
–				

Aan deze brochure kunnen geen rechten worden ontleend. Voor meer info zie de algemene informatie.

Kadastrale kaart

Uw referentie: Tuinlaan 40

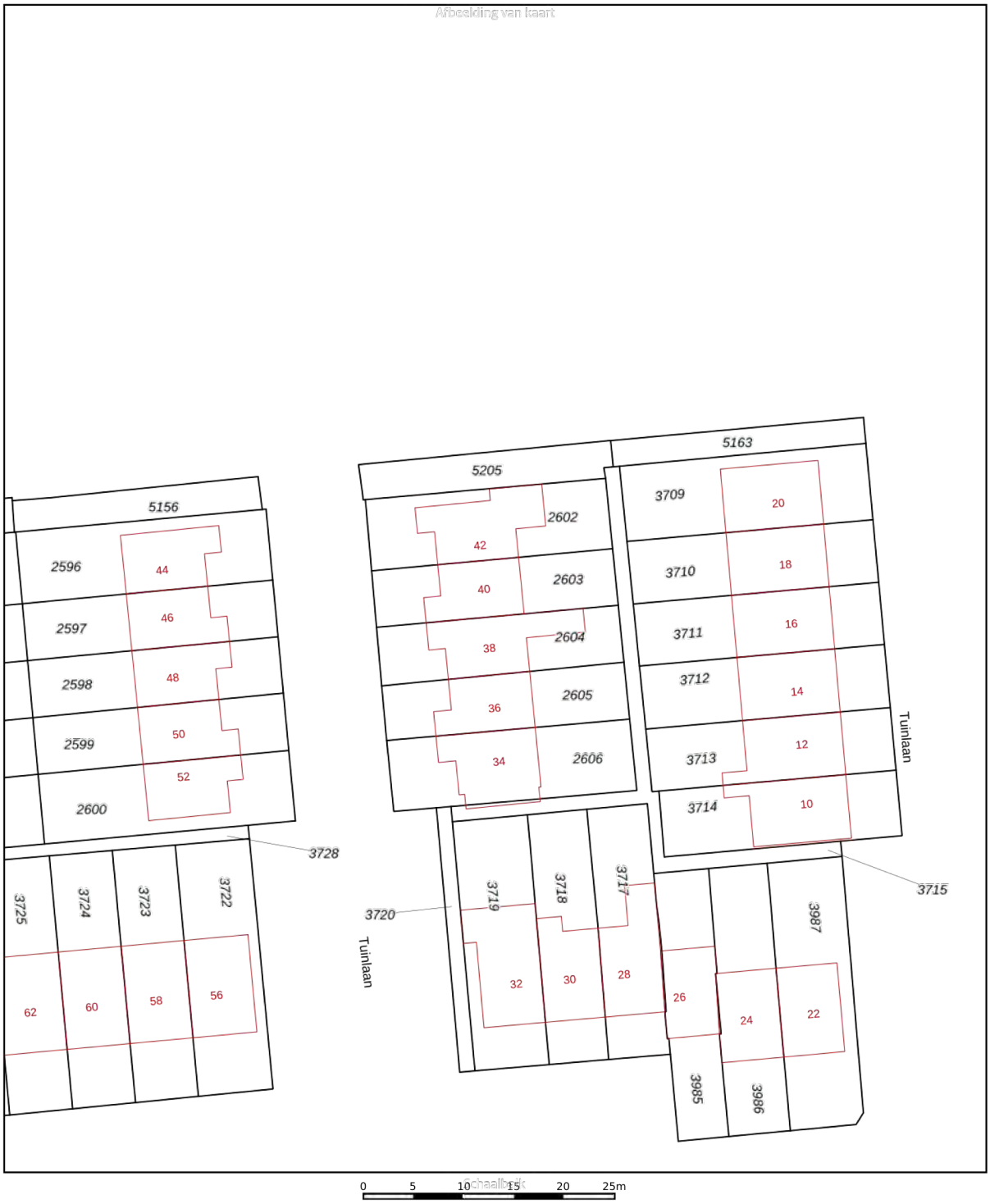

Deze kaart is noordgericht

12345 Perceelnummer

25 Huisnummer

Vastgestelde kadastrale grens

Voorlopige kadastrale grens

Administratieve kadastrale grens

Bebouwing

Schaal 1: 500

Kadastrale gemeente	Bemmel
Sectie	H
Perceel	2603

Voor een eensluidend uittreksel, geleverd op 20 augustus 2026
De bewaarder van het kadaster en de openbare registers

Aan dit uittreksel kunnen geen betrouwbare maten worden ontleend.
De Dienst voor het kadaster en de openbare registers behoudt zich de intellectuele eigendomsrechten voor, waaronder het auteursrecht en het databankenrecht.

kadaster

Aan deze brochure kunnen geen rechten worden ontleend. Voor meer info zie de algemene informatie.

Vragenlijst voor de verkoop van een woning

Indien u dat nodig vindt, kunt u nadere informatie geven aan het einde van deze vragenlijst of bij de tekst. Als u twijfelt over de juiste beantwoording of als u een vraag niet begrijpt, zet dan een vraagteken voor de vraag. Neem vervolgens zo snel mogelijk contact op met uw Vastgoed Nederland makelaar. Indien de vraag niet van toepassing is kunt u deze doorhalen. Een kopie van de vragenlijst over de woning wordt verstrekt aan de koper. Tevens wordt doorgaans een kopie van de vragenlijst als bijlage aan de koopakte gehecht.

Woning

In de vragenlijst wordt de term ‘woning’ gebruikt. De term woning moet ruim worden uitgelegd. De term ‘woning’ in de vragenlijst ziet op de gehele onroerende zaak inclusief de aanhorigheden, zoals bijvoorbeeld een garage, berging, loods, tuin e.d.

Doel vragenlijst

De vragenlijst geeft vorm, inhoud en structuur aan de mededelingsplicht. De mededelingsplicht strekt niet verder dan dat u als verkoper ten tijde van het sluiten van de overeenkomst aan de koper meedeelt wat u bekend is omtrent de woning. De vragenlijst beoogt geen garanties te geven, maar heeft een informatief karakter.

Doorgaans de meeste vragen uit de vragenlijst kunt u beantwoorden met ‘ja’, ‘nee’ of ‘niet bekend’. De open vragen zijn voorzien van een tekstveld. Hier kunt u zelf uw antwoord formuleren. Als u geen antwoord kunt geven op de vraag, dan kunt u aangeven dat het antwoord u niet bekend is.

Gegevens over de woning:

Adres te verkopen woning:
Tuinlaan 40, 6681 ET Bemmel

1. Bijzonderheden

a. Zijn er nadat u het perceel in eigendom hebt gekregen nog andere, eventuele aanvullende notariële of onderhandse akten opgesteld met betrekking tot het perceel? ☐ ja ☒ nee

Zo ja, welke?

b. Zijn er mondelinge of schriftelijke afspraken gemaakt over aangrenzende percelen *(denk hierbij aan regelingen voor het gebruik van een poort, schuur, garage, tuin, overeenkomsten met meerdere buren toezeggingen, erfafscheidingen)*? ☐ niet bekend ☐ ja ☒ nee

Zo ja, welke zijn dat?

c. Wijken de huidige terreinafscheidingen af van de kadastrale eigendomsgrenzen *(denk hierbij ook aan strookjes grond van de gemeente die u in gebruik heeft, of grond van u die gebruikt wordt door de buren)*? ☐ niet bekend ☐ ja ☒ nee

Zo ja, waaruit bestaat die afwijking?

d. Is een gedeelte van de woning, schuur, garage of schutting gebouwd op grond van de buren of andersom? ☐ niet bekend ☐ ja ☒ nee
Zo ja, graag nader toelichten:

e. Heeft u grond van derden in gebruik? ☐ niet bekend ☐ ja ☒ nee
Zo ja, welke grond?

f. Rusten er 'bijzondere lasten en beperkingen' op de woning en/of het perceel ☒ ja ☐ nee
(Bijzondere lasten en beperkingen kunnen privaatrechtelijke beperkingen zijn zoals (lijdende) erfdienstbaarheden (bijvoorbeeld een recht van overpad), kwalitatieve verplichtingen, kettingbedingen, vruchtgebruik, voorkeursrecht (bijvoorbeeld een eerste recht van koop), opstalrecht, erfpacht, huurkoop. Het kan ook gaan om publiekrechtelijke beperkingen zoals een aanschrijving van de gemeente in het kader van een illegale verbouwing)?
Zo ja, welke?
Brandgang heeft recht van overpad

g. Is de Wet voorkeursrecht gemeenten van toepassing? ☐ ja ☒ nee

h. Is er een anti-speculatiebeding en/of zelfbewoningsplicht van toepassing op de woning? ☐ ja ☒ nee
Zo ja, hoe lang nog?

i. Is er sprake van een beschermd stads- of dorpsgezicht of loopt er een procedure tot aanwijzing daartoe? ☐ ja ☒ nee
Is er sprake van een gemeentelijk-, provinciaal-of rijksmonument of loopt er een procedure tot aanwijzing daartoe? ☐ ja ☒ nee
Is er volgens het bestemmingsplan sprake van een beeldbepalend of karakteristiek object? ☐ ja ☒ nee

j. Is er sprake (geweest) van ruilverkaveling? ☐ ja ☒ nee
Zo ja, moet u hiervoor ruilverkavelingsrente betalen? ☐ ja ☐ nee
Zo ja, hoeveel en voor hoe lang?
Bedrag: €
Duur:

k. Is er sprake van onteigening? ☐ ja ☒ nee

l. Is de woning of de grond geheel of gedeeltelijk verhuurd of bij anderen in gebruik? ☐ n.v.t. ☐ ja ☒ nee
Zo ja:
Is er een huurcontract/ gebruiksovereenkomst? ☐ ja ☐ nee
Indien er geen contract of overeenkomst is, beschrijf hieronder wat (mondeling) met de huurder/ gebruiker is afgesproken:
Welk gedeelte is verhuurd/ in gebruik gegeven?

Welke delen vallen onder gezamenlijk gebruik?

Welke zaken zijn van de huurder en mag hij verwijderen bij ontruiming *(bijvoorbeeld geiser, keuken, lampen)*?

Heeft de huurder een waarborgsom gestort? ☐ ja ☐ nee

Zo ja, hoeveel? €

Heeft u nog andere afspraken met de huurders gemaakt? ☐ ja ☐ nee

Zo ja, welke?

m. Is er over de woning een geschil/procedures gaande, al dan niet bij de rechter, huurcommissie of een andere instantie *(bijvoorbeeld onteigening/kwesties met buren, zoals erfdienstbaarheden, recht van overpad, erfafscheidingen e.d.)*? ☐ ja ☒ nee

Zo ja, welke is/zijn dat?

n. Is er bezwaar gemaakt tegen de waardebeschikking WOZ? ☐ ja ☒ nee

Zo ja, toelichting:

o. Zijn er door de overheid of nutsbedrijven verbeteringen of herstellingen voorgeschreven of aangekondigd die nog niet naar behoren zijn uitgevoerd? ☐ ja ☒ nee

Zo ja, welke?

p. Zijn er in het verleden subsidies of premies verstrekt die bij verkoop van de woning voor een deel kunnen worden teruggevorderd? ☐ ja ☒ nee

Zo ja, welke?

q. Is de woning onbewoonbaar verklaard of in het verleden ooit onbewoonbaar verklaard geweest? ☐ ja ☒ nee

Zo ja, waarom?

r. Is er bij verkoop sprake van een omzetbelastingheffing *(bijvoorbeeld omdat het een voormalig bedrijfsonroerendgoed is, of een woning met praktijkgedeelte, of omdat u pas ingrijpend verbouwd hebt)*? ☐ ja ☒ nee

Zo ja, waarom?

s. Hoe gebruikt u de woning nu *(bijvoorbeeld woning, praktijk, winkel opslag)*? Woning

Is dat gebruik volgens de gemeente toegestaan? ☒ ja ☐ nee

Zo nee, heeft de gemeente dit strijdige gebruik wel eens bij u aangekaart? ☐ ja ☐ nee

Hoe heeft de gemeente dit strijdige gebruik bij u aangekaart?

2. Gevels

a. Is er sprake (geweest) van vochtdoorslag of aanhoudend vochtige plekken op de gevels? ☐ ja ☒ nee

Zo ja, waar?

b. Zijn er (gerepareerde) scheuren/beschadigingen in/aan de gevels aanwezig? ☐ ja ☒ nee

Zo ja, waar?

c. Zijn de gevels tijdens de bouw geïsoleerd? ☐ niet bekend ☒ ja ☐ nee
Zo nee, zijn de gevels daarna (deels) geïsoleerd? ☐ niet bekend ☐ ja ☒ nee
Zo ja, wanneer heeft de isolatie van de gevels plaatsgevonden en met welk isolatiemateriaal?

Heeft u een certificaat of bewijs van het na-isoleren? ☐ ja ☐ nee
Is er sprake van volledige isolatie? ☐ niet bekend ☒ ja ☐ nee
Zo nee, welke delen van de gevels zijn er niet geïsoleerd?

d. Zijn de gevels ooit gereinigd? ☐ niet bekend ☐ ja ☒ nee
Zo ja, volgens welke methode en wanneer?

3. Dak(en)

a. Hoe oud zijn de daken ongeveer?
Platte daken: 7
Overige daken: 45

b. Heeft u last van daklekkages (gehad)? ☒ ja ☐ nee
Zo ja, waar?
Op zolder, dit is geweest voordat wij het huis kochten en hebben hier geen nieuwe lekkages gehad. Platdak van de schuur was net na de aankoop lek, dit zelf gerepareerd. Daarna geen lekkage meer gehad.

c. Zijn er in het verleden gebreken geconstateerd aan de dakconstructie zoals scheve, doorbuigende, krakende, beschadigde en/of aangetaste dakdelen? ☐ ja ☒ nee
Zo ja, waar?

d. Heeft u het dak al eens (gedeeltelijk) laten vernieuwen c.q. laten repareren? ☐ ja ☒ nee
Zo ja, welk (gedeelte van het) dak en waarom?

e. Is het dak tijdens de bouw geïsoleerd?
Platte daken: ☒ niet bekend ☐ ja ☐ nee
Overige daken: ☐ niet bekend ☒ ja ☐ nee

Zo nee, is het dak daarna geïsoleerd?
Platte daken: ☒ niet bekend ☐ ja ☐ nee
Overige daken: ☐ niet bekend ☒ ja ☐ nee
Zo ja, wanneer heeft de isolatie plaatsgevonden en met welk isolatiemateriaal?
Zolder is voor onze tijd geïsoleerd. Geen idee met welk materiaal.

Heeft u een certificaat of bewijs van het na-isoleren? ☐ ja ☒ nee
Is er sprake van volledige isolatie?
Platte daken: ☒ niet bekend ☐ ja ☐ nee
Overige daken: ☐ niet bekend ☒ ja ☐ nee

Zo nee, welke delen zijn er niet geïsoleerd?

f. Zijn de regenwaterafvoeren lek of verstopt? ☐ ja ☒ nee
Zo ja, toelichting:
Nieuwe regenpijpen 5 jaar geleden geplaatst. Dakgootlekkage toen gerepareerd. Daarna geen verstoppingen of lekkages meer

g. Zijn de dakgoten lek of verstopt? ☐ ja ☒ nee
Zo ja, toelichting:

4. Kozijnen, ramen en deuren

a. Van welk materiaal zijn de buitenkozijnen gemaakt *(bijvoorbeeld hout, kunststof of aluminium of een andersoortig materiaal)*?
Hout

b. Wanneer zijn de buitenkozijnen, ramen en deuren voor het laatst geschilderd?
Ongeveer 8 jaar geleden op moment van overdracht

Is dit gebeurd door een erkend schildersbedrijf? ☐ ja ☒ nee
Zo ja, door wie?

c. Functioneren alle scharnieren en sloten? ☒ ja ☐ nee
Zo nee, toelichting:

d. Zijn voor alle afsluitbare deuren, ramen etc. sleutels aanwezig? ☐ ja ☒ nee
Zo nee, voor welke deuren, ramen etc. niet?
Binnendeur slaapkamers niet. Buitendeuren allemaal voorzien van hetzelfde slot.

e. Is er sprake van isolerende beglazing? ☒ ja ☐ nee
Zo ja, welk type glas *(bijvoorbeeld HR, HR+, HR++ of HR+++, zie de glassponning waarin doorgaans staat vermeld welke type glas er is geplaatst)?*
Dubbelglas

Is er sprake van isolerende beglazing in de gehele woning? ☐ ja ☒ nee
Zo nee, welke ramen zijn niet geïsoleerd?
op de zolder is er een raampje met enkel glas

f. Is er bij de isolerende beglazing sprake van condensvorming tussen het glas *(denk aan lekkende ruiten)*? ☐ ja ☒ nee
Zo ja, waar?

5. Vloeren, plafonds en wanden

a. Is er sprake (geweest) van vochtdoorslag of optrekkend vocht op de vloeren, plafonds en/of wanden? ☐ ja ☒ nee
Zo ja, waar?

b. Is er sprake (geweest) van schimmelvorming op de vloeren, plafonds en/of wanden? ☒ ja ☐ nee
Zo ja, waar?
Badkamer kleine plekken

c. Zijn er (gerepareerde) of (verborgen) scheuren en/of beschadigingen in/aan vloeren, plafonds en/of wanden aanwezig? ☐ ja ☒ nee
Zo ja, waar?

d. Hebben zich in het verleden problemen voorgedaan met de afwerkingen *(bijvoorbeeld loszittend tegelwerk, loslatend behang of spuitwerk, holklinkend of loszittend stucwerk, etc.)*? ☒ ja ☐ nee
Zo ja, waar?
Op de badkamer bij het raam klinken een paar tegeltjes hol en zit er een scheurtje in.

e. Is er sprake (geweest) van gebreken aan de vloerconstructie, zoals scheve, doorbuigende, krakende, beschadigde en/of aangetaste vloerdelen? ☐ ja ☒ nee
Zo ja, waar?

f. Is er sprake van vloerisolatie? ☐ niet bekend ☐ ja ☒ nee
Zo ja, wanneer heeft de isolatie van de vloer plaatsgevonden en met welk isolatiemateriaal?
Heeft u een certificaat of bewijs van het na-isoleren? ☐ ja ☒ nee
Is er sprake van volledige isolatie? ☒ niet bekend ☐ ja ☐ nee
Zo nee, welke delen zijn er niet geïsoleerd?

6. Fundering, kruipruimte en kelder

a. Is er sprake (geweest) van gebreken aan de fundering? ☐ niet bekend ☐ ja ☒ nee
Zo ja, waar?

b. Is de kruipruimte toegankelijk? ☒ ja ☐ nee
Is de kruipruimte droog? ☐ meestal ☒ ja ☐ nee
Zo nee of meestal, toelichting:

c. Is er sprake van vochtdoorslag door de kelderwand? ☐ soms ☐ ja ☒ nee
Zo ja of soms, toelichting?

d. Is de grondwaterstand in de afgelopen jaren waarneembaar gewijzigd of is er sprake van wateroverlast geweest? ☐ ja ☒ nee
Zo ja, heeft dit tot problemen geleid in de vorm van water in de kruipruimte c.q. kelder? ☐ n.v.t. ☐ ja ☐ nee
Zo nee, tot wat voor andere problemen heeft dit geleid?

7. Installaties

a. Wat voor warmte-installatie(s) is/zijn er aanwezig in de woning *(bijvoorbeeld cv-installatie, WTW-systeem, WKO-systeem, (hybride) warmtepomp, airconditioning, zonneboiler, elektrische boiler, pelletkachel dan wel een andere installatie)*?
Cv installatie

Is/zijn de installatie(s) eigendom? ☒ ja ☐ nee

Zo nee, toelichting *(bijvoorbeeld de installatie(s) is/ zijn gehuurd of geleased. Tevens huur-/leaseprijs vermelden)*:

Merk van de installatie(s):
Vailant

Type(nummer) van de installatie(s):
Vhr nl 18-22c

Installatiedatum van de installatie(s):
Onbekend

Op welke datum is/zijn deze installatie(s) voor het laatst onderhouden?
18-2-2016

Is het onderhoud uitgevoerd door een erkend bedrijf? ☐ ja ☒ nee

Zo ja, door wie?

b. Zijn er de afgelopen tijd zaken opgevallen ten aanzien van de installatie(s) *(bijvoorbeeld de cv-installatie moet meer dan 1 keer per jaar bijgevuld worden of de installatie functioneert niet goed)*? ☒ ja ☐ nee

Zo ja, wat is u opgevallen?
Af en toe bijvullen en 1-2 x per jaar resetten zodra hij een brommend geluid maakt. Daarna vaak weer een tijd goed.

c. Zijn er radiatoren die niet warm worden? ☐ ja ☒ nee

Zo ja, welke?

d. Zijn er radiatoren of (water)leidingen die lekken? ☐ ja ☒ nee

Zo ja, waar en welke?

e. Zijn er radiatoren of (water)leidingen die ooit zijn bevroren? ☐ ja ☒ nee

Zo ja, waar?

f. Heeft u vloerverwarming in de woning? ☐ ja ☒ nee

Zo ja, betreft dit elektrische vloerverwarming, vloerverwarming met warm water of anders?

☐ elektrisch

☐ warm water

☐ overig, namelijk:

Waar bevindt zich de elektrische vloerverwarming? ☒ n.v.t.

Waar bevindt zich de vloerverwarming met warm water? ☒ n.v.t.

Waar bevindt zich de overige vloerverwarming? ☒ n.v.t.

g. Zijn er vertrekken die niet (goed) warm worden? ☒ ja ☐ nee
Zo ja, welke?
Zolder en schuur zijn niet verwarmd.

h. Heeft de woning zonnepanelen die uw eigendom zijn? ☐ ja ☒ nee
Heeft de woning zonnepanelen die worden gehuurd of geleased? ☐ ja ☒ nee
Kan het huurcontract/ leasecontract worden overgenomen door koper? ☐ niet bekend ☐ ja ☐ nee
Zo ja, dan overnamecontract opvragen.

Hoeveel zonnepanelen zijn er aanwezig? Aantal:
Zo ja, blijven de zonnepanelen achter? ☐ nader overeen te komen ☐ ja ☐ nee

Wat is de capaciteit van één zonnepaneel? *(De capaciteit van zonnepanelen wordt uitgedrukt in Wattpiek (Wp). Bijvoorbeeld één zonnepaneel levert 390 Wp)*

Functioneren alle zonnepanelen? ☐ niet bekend ☐ ja ☐ nee

Wat is het merk/ type van de zonnepanelen?

Maakt u gebruik van een app om de opbrengst van de zonnepanelen te bekijken? ☐ ja ☐ nee
Zo ja, welke?

In welk jaar zijn de zonnepanelen geplaatst en door wie?
Jaar:
Installateur:

Is de btw over het aankoopbedrag teruggevraagd van de belastingdienst? ☐ ja ☐ nee

Hoeveel stroom heeft u het afgelopen jaar opgewekt?
Jaar:
Aantal kWh:

Hoe lang zit er nog fabrieksgarantie op de zonnepanelen?

Zijn de zonnepanelen aangeschaft met subsidie? ☐ ja ☐ nee
Zo ja, moet de subsidie worden terugbetaald? ☐ n.v.t. ☐ ja ☐ nee
Zo ja, welk bedrag moet worden terugbetaald? €

i. In welk jaar zijn voor het laatst de aanwezige schoorsteenkanalen/rookgasafvoeren geveegd/gereinigd?

j. Wanneer heeft u de aanwezige schoorsteenkanalen voor het laatst gebruikt?

Is de trek van aanwezige schoorsteenkanalen goed? ☐ niet bekend ☐ ja ☐ nee

k. Zijn er onderdelen van de elektrische installatie vernieuwd *(onder de elektrische installatie wordt verstaan alle elektra leidingen/ schakelaars stopcontacten, meterkast e.d.)*? ☐ niet bekend ☒ ja ☐ nee
Zo ja, wanneer en welke onderdelen?
Meterkast en deel stopcontacten

Zijn er gebreken aan de elektrische installatie? ☐ ja ☒ nee
Zo ja, welke?

l. Is er een laadpaal aanwezig voor een elektrische auto? ☐ ja ☒ nee
Zo ja, blijft deze achter? ☐ nader overeen te komen ☐ ja ☐ nee

m. Is er mechanische ventilatie of een soortgelijk systeem aanwezig? ☐ ja ☒ nee
Zo ja, functioneert dit systeem naar behoren? ☐ ja ☐ nee
Zo nee, toelichting:

Wanneer is dit systeem voor het laatst onderhouden?

Hoe oud is dit systeem ongeveer?

n. Is er een domoticasysteem of een soortgelijk systeem aanwezig *(Een domoticasysteem bedient de verwarming, verlichting, verwarming, audio, ventilatie e.d. automatisch)*? ☐ ja ☒ nee
Zo ja, functioneert dit systeem naar behoren? ☐ ja ☐ nee
Zo nee, toelichting:

Hou oud is dit systeem ongeveer?

o. Zijn er rookmelders op ieder verdieping aanwezig? ☒ ja ☐ nee
Zo ja, hoe oud zijn de rookmelders ongeveer? 8 jaar

8. Sanitair, riolering en keuken

a. Zijn er beschadigingen aan wastafels, douche, bad, toiletten, gootstenen en kranen? ☐ ja ☒ nee
Zo ja, welke?

b. Hoe oud is de badkamer ongeveer? 25 jaar

c. Lopen de afvoeren van wastafels, douche, bad, toiletten, gootstenen en kranen goed door? ☒ ja ☐ nee
Zo nee, welke niet?

d. Is de woning aangesloten op het gemeentelijke riool? ☒ ja ☐ nee

e. Zijn er gebreken (geweest) aan de riolering, zoals breuken, stankoverlast, lekkages, etc.? ☐ ja ☒ nee
Zo ja, welke?

f. Is er een andere voorziening, zoals een septictank, beerput of dergelijk aanwezig? ☐ niet bekend ☐ ja ☒ nee
Zo ja, wat is er aanwezig en hoe dient dit te worden onderhouden?

g. Van welk jaar dateert de keukenopstelling ongeveer? 2024

h. Van welk jaar dateert de inbouwapparatuur ongeveer? 2024

Functioneert alle inbouwapparatuur? ☒ ja ☐ nee
Zo nee, welk inbouwapparaat functioneert niet?

i. Heeft u een kokend water kraan *(bijvoorbeeld een Quooker kraan of een soortgelijke kraan)*? ☐ ja ☒ nee
Zo ja, functioneert deze kraan naar behoren en hoe oud is deze kraan ongeveer?

9. Diversen

a. Wat is het bouwjaar van de woning? 1982

b. Zijn er asbesthoudende materialen in/op de woning/ bijgebouw(en) aanwezig *(bijvoorbeeld asbest zeil, een asbestplaat die onder en/of achter de CV ketel is geplaatst, asbesthoudend isolatiemateriaal om de verwarmingsbuis, asbesthoudend koord bij oude cv-ketels/gaskachels, asbestgolfplaten e.d.)*? ☒ niet bekend ☐ ja ☐ nee
Zo ja, welke en waar?

c. Blijft er in de woning zeil achter, al dan niet vastgelijmd, dat is aangeschaft tussen 1955 en 1982? ☐ niet bekend ☐ ja ☒ nee

d. Is er sprake van loden leidingen in de woning? ☐ niet bekend ☐ ja ☒ nee
Zo ja, waar?

e. Is er een Japanse duizendknoop aanwezig in de tuin? *(Een Japanse duizendknoop is een exotische plant, welke moeilijk te verwijderen is. De sterke wortelstokken en stengels van de Japanse duizendknoop zijn in staat om schade te veroorzaken aan gebouwen, leidingen en wegen)* ☐ niet bekend ☐ ja ☒ nee

f. Is er in puin/asbest afval in de grond/tuin aanwezig? ☒ niet bekend ☐ ja ☐ nee

g. Heeft u elders lekkages gehad *(dus los van het dak/ sanitair/ riolering)*? ☐ niet bekend ☐ ja ☒ nee

h. Is de grond verontreinigd? ☐ niet bekend ☐ ja ☒ nee
Zo ja, is er een onderzoeksrapport? ☐ n.v.t. ☐ ja ☐ nee
Zo ja, heeft de gemeente/provincie een onderzoeks- of saneringsbevel opgelegd? ☐ n.v.t. ☐ ja ☐ nee

i. Is er een olietank aanwezig of aanwezig geweest? ☐ niet bekend ☐ ja ☒ nee
Zo ja, is deze gesaneerd/verwijderd? ☐ n.v.t. ☐ ja ☐ nee
Als deze is gesaneerd, waar is de olietank op het perceel gesitueerd?

Is er een Kiwa-certificaat aanwezig? ☐ n.v.t. ☐ ja ☐ nee

j. Is er sprake van overlast door ongedierte in of (rond)om de woning *(denk aan muizen, ratten, kakkerlakken, etc.)*? ☐ ja ☒ nee
Zo ja, waar?

k. Is de woning aangetast door houtworm, boktor, ander ongedierte of zwam? ☒ niet bekend ☐ ja ☐ nee
Zo ja, waar?

Zo ja, is deze aantasting al eens behandeld? ☐ n.v.t. ☐ ja ☐ nee
Zo ja, waar?

l. Is er sprake van chlorideschade (betonrot) *(betonrot komt vooral voor in kruipruimtes van woningen gebouwd tussen 1965 en 1981 die voorzien zijn van betonnen vloerelementen van het merk Kwaaitaal of Manta. Ook andere beton- elementen - bijvoorbeeld balkons - kunnen aangetast zijn)*? ☐ niet bekend ☐ ja ☒ nee
Zo ja, waar?

m. Hebben er verbouwingen en/of bijbouwingen plaatsgevonden in en/of om de woning? ☒ ja ☐ nee
Zo ja, welke ver-/bijbouwingen, in welk jaartal en door welk bedrijf zijn deze uitgevoerd?
Houten berging en overkapping, 2020, zelf gedaan

n. Zijn er verbouwingen of uitbreidingen uitgevoerd zonder omgevingsvergunning (voorheen bouwvergunning)? ☐ niet bekend ☒ ja ☐ nee
Zo ja, welke?
Houten berging en overkapping

o. Is er sprake van glasvezel internet? ☐ niet bekend ☒ ja ☐ nee

p. Bent u in het bezit van een definitief energieprestatiecertificaat/energielabel? ☐ ja ☒ nee

Zo ja, welke label?
Energielabel B

10. Vaste lasten

a. Hoeveel betaalde u voor de laatste aanslag onroerendezaakbelasting? € 402,56
Belastingjaar: 2026

b. Wat is de WOZ-waarde? € 320000
Peiljaar: 2025

c. Hoeveel betaalde u voor de laatste aanslag waterschapslasten? € 497,63
Belastingjaar: 2026

d. Hoeveel betaalde u voor de laatste aanslag gemeentelijke belastingen *(zoals rioolheffing en afvalstoffenheffing e.d.)*? € 495,84
Belastingjaar: 2026

e. Welke voorschotbedragen betaalt u maandelijks aan de nutsbedrijven?
Gas: € 150
Elektra: € 50
Water: € 21
Stadsverwarming: €
Anders: €

Wat is uw jaarverbruik voor gas/ elektriciteit en water?
Gas 1080 m^3
Elektriciteit hoog kWh
Elektriciteit laag kWh
Elektriciteit totaal 2500 kWh
Water 92 m^3
Stadsverwarming GJ
Anders:

Met hoeveel bewoners bewoonde u de woning? aantal: 3 bewoners

f. Zijn er lease- en/of huurkoopcontracten *(bijvoorbeeld keuken, kozijnen, cv-ketel, etc.)*? ☐ ja ☒ nee
Zo ja, welke?

Zijn deze contracten overdraagbaar op de koper? *Let op! Veel lease- en huurkoopcontracten zijn niet langer overdraagbaar op een koper. Neem hiervoor contract op met de betreffende leverancier.* ☐ ja ☐ nee
Hoe lang lopen de contracten nog en wat is de eventuele afkoopsom?
Afkoopsom: €

Duur:

g. Als er sprake is van erfpacht of opstalrecht:
Hoe hoog is dan de canon per jaar? €
Heeft u alle canons betaald? ☒ n.v.t. ☐ ja ☐ nee
Is de canon afgekocht? ☒ n.v.t. ☐ ja ☐ nee
Zo ja, tot wanneer?

h. Heeft u alle gemeentelijke belastingen die u verschuldigd bent al betaald? ☒ ja ☐ nee
Zijn er variabele bedragen voor gemeenschappelijke poorten, inritten of terreinen? ☐ ja ☒ nee
Zo ja, hoe hoog en waarvoor? €

i. Heeft u, om in de straat te parkeren, een parkeervergunning nodig? ☐ ja ☒ nee
Hoeveel parkeervergunningen kunnen er maximaal worden aangevraagd?
Wat zijn de kosten voor deze parkeervergunning(en) per jaar? €

11. Garanties

Zijn er lopende onderhoudscontracten en/of garantieregelingen overdraagbaar aan de koper? *(zoals dakbedekking, cv-installatie, dubbele beglazing, etc.)* ☐ ja ☒ nee
Zo ja, welke?

12. Nadere informatie (overige zaken die de koper naar uw mening moet weten):

INFORMATIEF KARAKTER VRAGENLIJST

De vragenlijst geeft vorm, inhoud en structuur aan de mededelingsplicht van verkoper. De mededelingsplicht strekt niet verder dan dat verkoper ten tijde van het sluiten van de overeenkomst aan de koper meedeelt wat hem bekend is omtrent de woning. De vragenlijst beoogt geen garanties te geven, maar heeft een informatief karakter.

ONDERTEKENING

Verkoper(s) verklaart/verklaren alle hem/haar bekende feiten te hebben vermeld in dit formulier. Verkoper is zich ervan bewust dat hij/zij bij een niet juiste en/of volledige vermelding van feiten het risico loopt om aansprakelijk gesteld te worden door de koper. Verkoper verklaart de woning tot de eigendomsoverdracht op een manier te zullen bewonen en onderhouden welke in het maatschappelijk verkeer als gebruikelijk wordt beschouwd.

Ondergetekende(n) verkla(a)r(t)(en) voorgaande vragen volledig en naar waarheid te hebben ingevuld:

Naam:	Naam:
Plaats:	Plaats:
Datum:	Datum:

Handtekening:

……

Handtekening:

……

Gegevens Vastgoed Nederland makelaar

Kantoornaam: Goed Geregeld Makelaardij
Adresgegevens: De Kazematten 2 F
Telefoonnummer: 085-8769730
E-mailadres: hallo@ggmfd.nl

GOED GEREGELD
MAKELAARDIJ

gemeente lingewaard

Lingewaard

Lingewaard is een aantrekkelijke gemeente om in te wonen, te werken en te leven. Het landschap is omgeven door dijken en uiterwaarden van Waal, Rijn en het Pannerdensch Kanaal. Het landelijke komt niet alleen in de natuur tot uitdrukking. Met de vele tuinderijen, gespecialiseerd in de teelt van bloemen en groenten, is Lingewaard ook wel het Westland van het oosten.
De gemeente Lingewaard is per 1 januari 2001 ontstaan door een samenvoeging van de voormalige gemeentes Bemmel, Gendt en Huissen. Lingewaard telt ruim 45.000 inwoners die verspreid wonen in de 8 woonkernen: Angeren, Bemmel, Doornenburg, Gendt, Haalderen, Huissen, Loo en Ressen.

<u>In één oogopslag de meest voorkomende gemeentelijke belastingen van 2026</u>

Onroerendezaakbelastingen
Het tarief bedraagt in % van de economische waarde (WOZ-waarde) van de onroerende zaak:
Voor de eigenaren van woningen 0,1258%

Rioolheffing
Het tarief bedraagt per jaar, per perceel:
Voor een particulier huishouden € 229,20

Afvalstoffenheffing
Het tarief voor het vastrecht bedraagt per jaar € 266,64. Daarnaast wordt het aantal containerledigingen in enig jaar in rekening gebracht.
De tarieven daarvoor, per lediging, bedragen van:
- een 180 liter restafval-container € 9,45
- per klepopening/storting (pasregistratie t.b.v. ontgrendeling van de inwerpklep) € 3,15

Inzamelen van grof huishoudelijk afval, per keer en per kubieke meter of gedeelte daarvan € 23,20.
Een containerpas en/of containersleutel kost een borg van € 10,00 welke bij inlevering wordt terugbetaald.

Hondenbelasting
Afgeschaft met ingang van 01-01-2026.

Info: internetsite gemeente Lingewaard

Aan deze brochure kunnen geen rechten worden ontleend. Voor meer info zie de algemene informatie.

Algemene informatie

Vrijblijvende aanbieding

Hoewel deze brochure met de grootst mogelijke zorg is samengesteld blijft de mogelijkheid bestaan dat er fouten en/of onvolledigheden in de omschrijving aanwezig zijn.
Bij het vermelden van maten die zijn overgenomen uit (bouw) tekeningen kan de maatvoering afwijken van de werkelijkheid.
Noch de verkoper noch ons kantoor aanvaarden in dit geval enige aansprakelijkheid.
Alle verstrekte informatie dient gezien te worden als een uitnodiging om tot een onderhandeling over te gaan en bevat derhalve slechts een vrijblijvende aanbieding.
Een bieding gelijk aan de gestelde vraagprijs doet dan ook niet direct een koopovereenkomst tot stand komen.

Onderzoeksplicht koper

De informatie die is vermeld is verkregen van de eigenaar/verkoper en uit eigen waarnemingen ter plaatse en heeft als bedoeling de koper zo goed mogelijk te informeren en tegelijk te voldoen aan de op verkoper rustende mededelingsplicht.
Op grond van het Burgerlijk Wetboek rust op de koper van een woning een onderzoeksplicht. Dit houdt in dat de koper zelf verantwoordelijk is voor de beoordeling of de woning de eigenschappen zal bezitten om te voldoen voor het gebruik dat hij van de woning zal maken.
Het nalaten van dit onderzoek komt geheel voor eigen risico van de koper. Wij adviseren dan ook de aspirant-kopers een deskundige (b.v. een makelaar) mee te nemen, ongeacht of het onroerend goed oud of nieuw is.

Wet Koop onroerende zaken

Deze wet geeft de koper recht op 3 dagen bedenktijd. De bedenktijd begint om 0.00 uur op de dag na de overhandiging van de door beide partijen getekende koopakte (of kopie) aan de koper. De bedenktijd eindigt tegen middernacht van de laatste dag van de bedenktijd.

Roerende goederen

Wanneer u als koper een waarde toekent aan de roerende goederen, dient u dit tijdens de onderhandeling kenbaar te maken.

Gunning

Verkoper behoudt zich uitdrukkelijk het recht voor het object te gunnen aan de gegadigde van zijn keuze.
Een overeenkomst komt tot stand nadat er overeenstemming is bereikt over de koopsom, opleveringsdatum, ontbindende voorwaarden en roerende zaken.

Voor inlichtingen kunt u contact opnemen met ons kantoor:

Goed geregeld Makelaardij
De Kazematten 2F
6681 CS BEMMEL
Tel. 085-8769730
hallo@ggmfd.nl
www.goedgeregeldmakelaardij.nl

Hier vindt u ons:

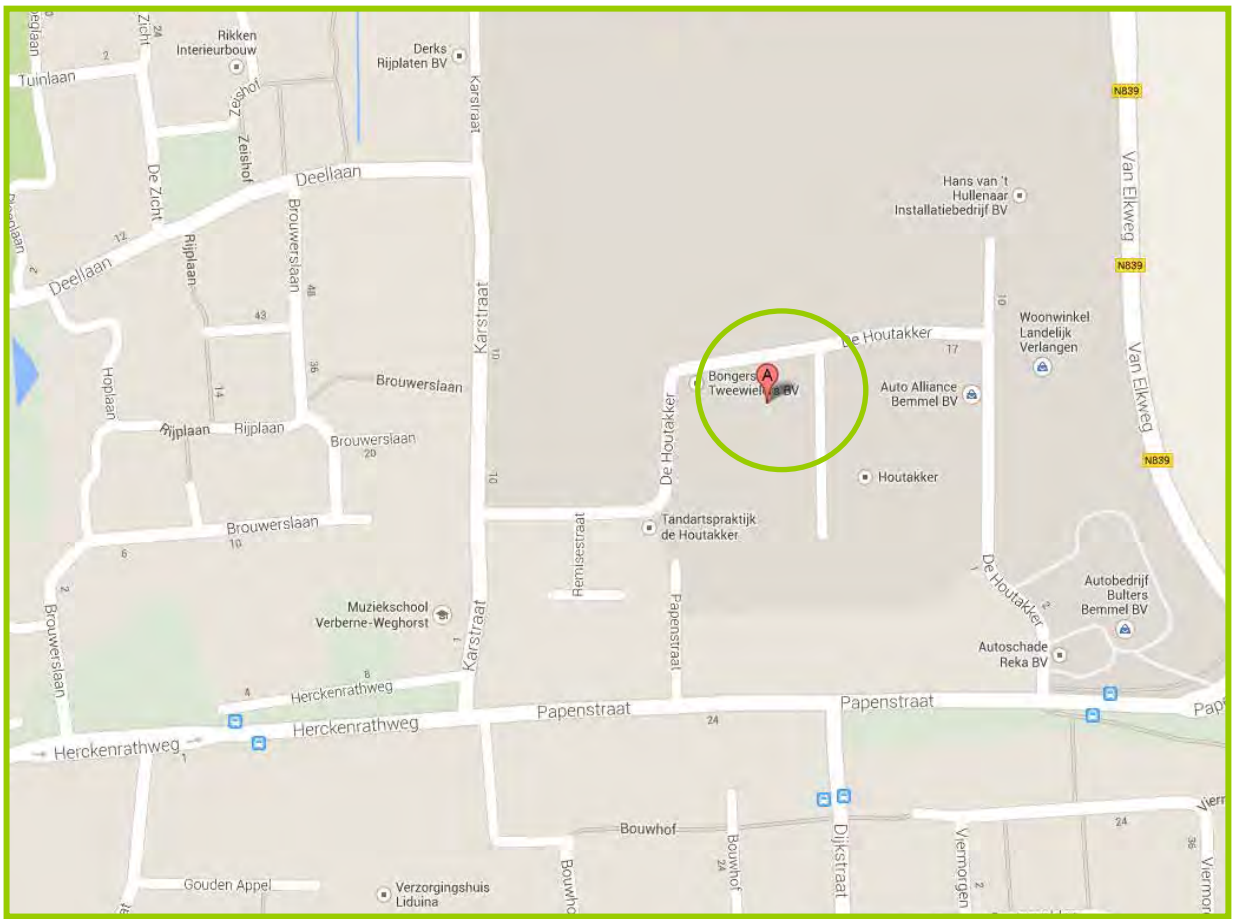

Aan deze brochure kunnen geen rechten worden ontleend. Voor meer info zie de algemene informatie.

GOED GEREGELD
MAKELAARDIJ

VERKOPEN, AANKOPEN OF FINANCIEEL ADVIES?

WIJ REGELEN HET GRAAG VOOR U!

Een makelaar en een financieel adviseur onder één dak? Goed Geregeld, vinden wij. Want het succesvol aankopen of verkopen van een woning kan nu eenmaal niet zonder een gedegen financieel advies. U krijgt dan ook met ons beiden te maken; André van Ast en Michel Kathmann. Samen goed voor meer dan 40 jaar ervaring in de makelaardij en financiële dienstverlening. Ons team wordt aangevuld door Chantal Kramer, officemanager en assistent makelaar.

Kiezen voor Goed Geregeld Makelaardij begint met een goed gesprek. Bij u thuis of bij ons op kantoor. Wilt u een afspraak maken voor een vrijblijvend adviesgesprek of gratis waardebepaling? Bel ons dan, wij garanderen dat we binnen 24 uur bij elkaar aan tafel zitten om kennis te maken. De kosten nemen wij voor onze rekening. En wist u dat bij ons 3=2 is? Wij leggen de voorwaarden graag aan u uit!

Alles onder 1 dak

Gratis waardebepaling

Altijd de laagste rente!

WIST U DAT?

3=2

De Kazematten 2F - 6681 CS Bemmel - 085-8769730 - hallo@ggmfd.nl - www.goedgeregeldmakelaardij.nl